

# FX自動売買（InvestaX） 参加マニュアル

今回のFX自動売買（InvestaX）はTraders Trustを使用します。  
以下、概要になります。

利用証券会社	Traders Trust
最低入金額	10万円
入出金	いつでも可能
入金通貨	日本円
証拠金	日本円
成功報酬	30%（ハイウォーターマーク式）
初期費用や入会金	498,000円
VPSなどのサーバー	不要

※月末の有効証拠金ベースで成功報酬が確定され、  
翌月10営業日以内に自動で口座から差し引かれます。



# Traders Trustの口座開設

口座開設はこちらをクリック

必ずこちらのURLから開設してください。

確実に紐づかせる為にURLをコピーしてChromeに貼り付けてご利用ください。

口座をお持ちの方は別のメールアドレスを使用して、新規の口座開設をお願いします。

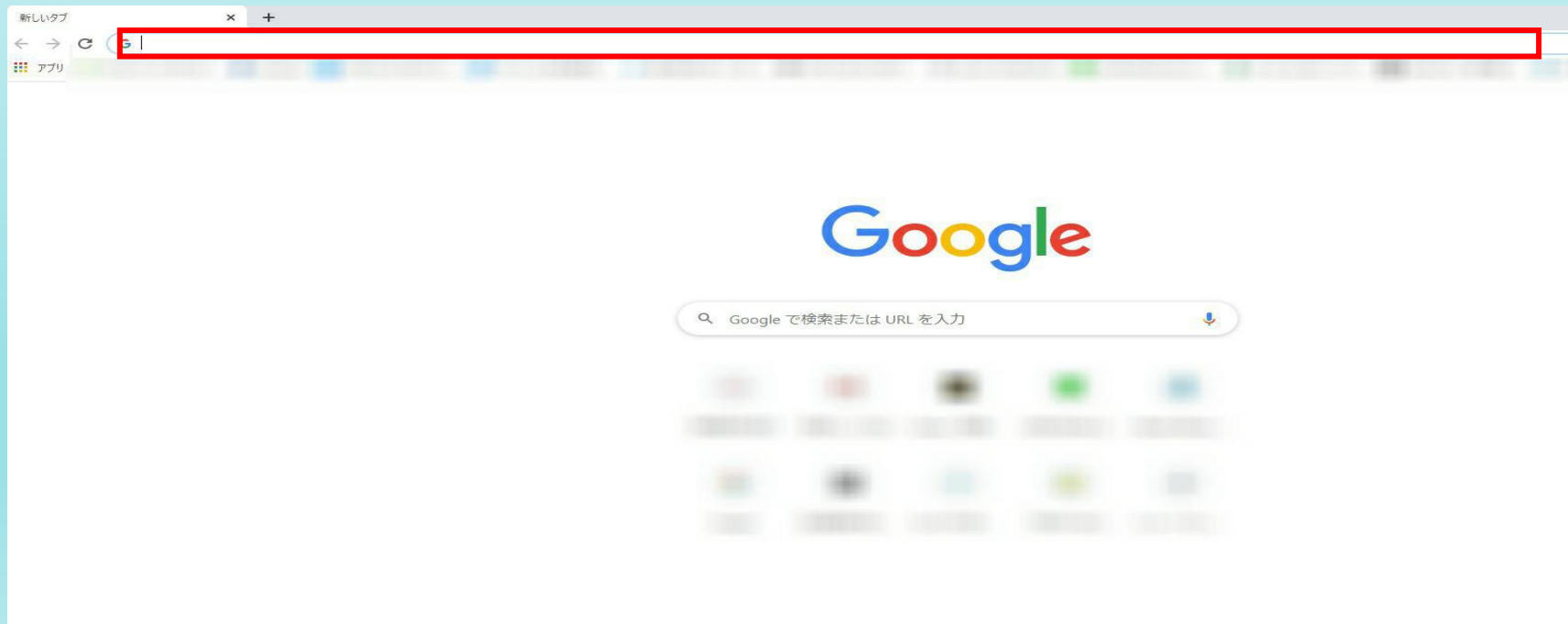

ここにURLを張り付ける。

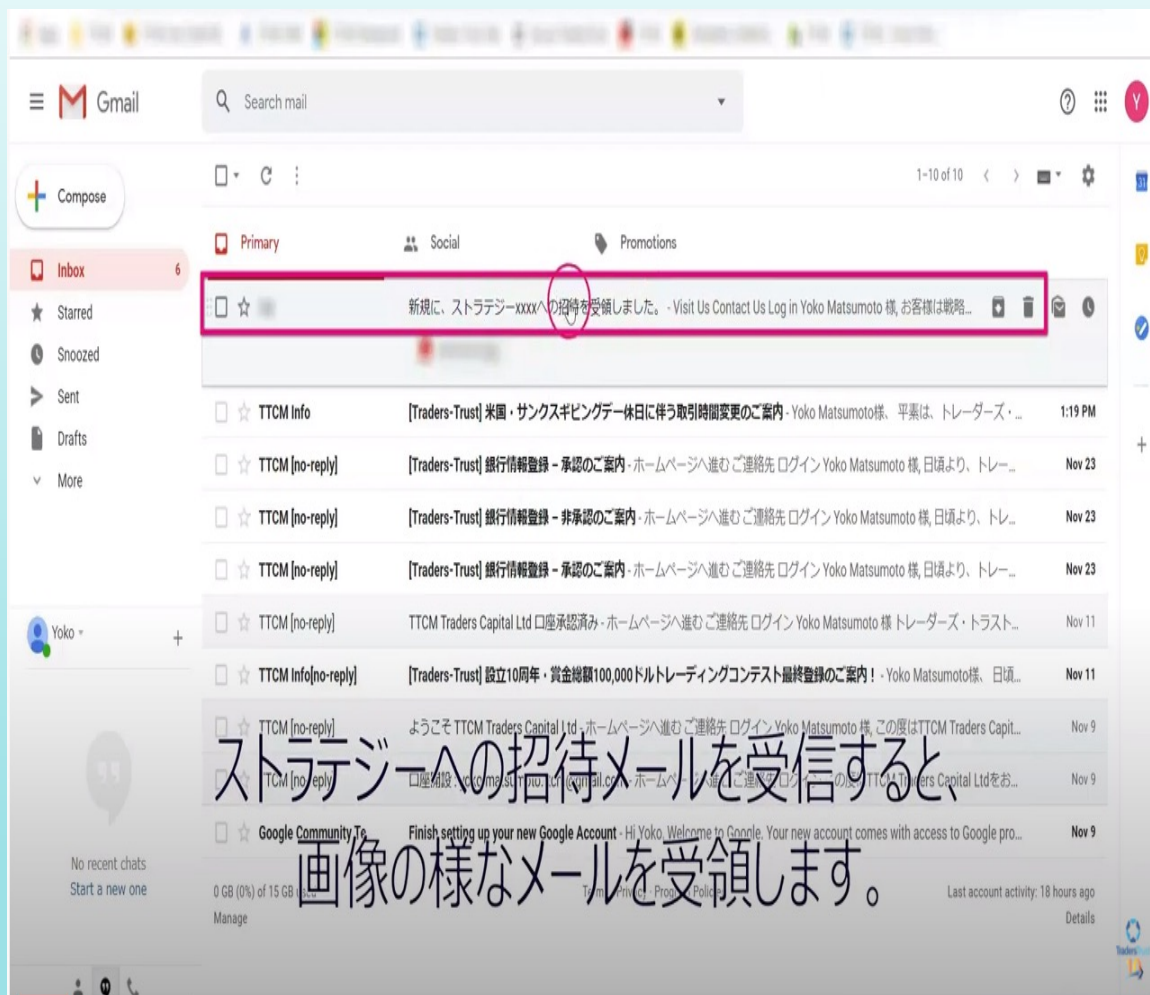

電話番号の確認、身分証、住所確認書類の提出など必要な登録を済ませてください。

口座開設、身分証の提出まで終わりましたら紹介者の方に**口座開設が完了したことを伝えて下さい。**

「InvestaX」に参加する招待メールが届きます。

スムーズに招待メールを受け取れるように、上記の紹介者への口座開設完了報告をお願いします。

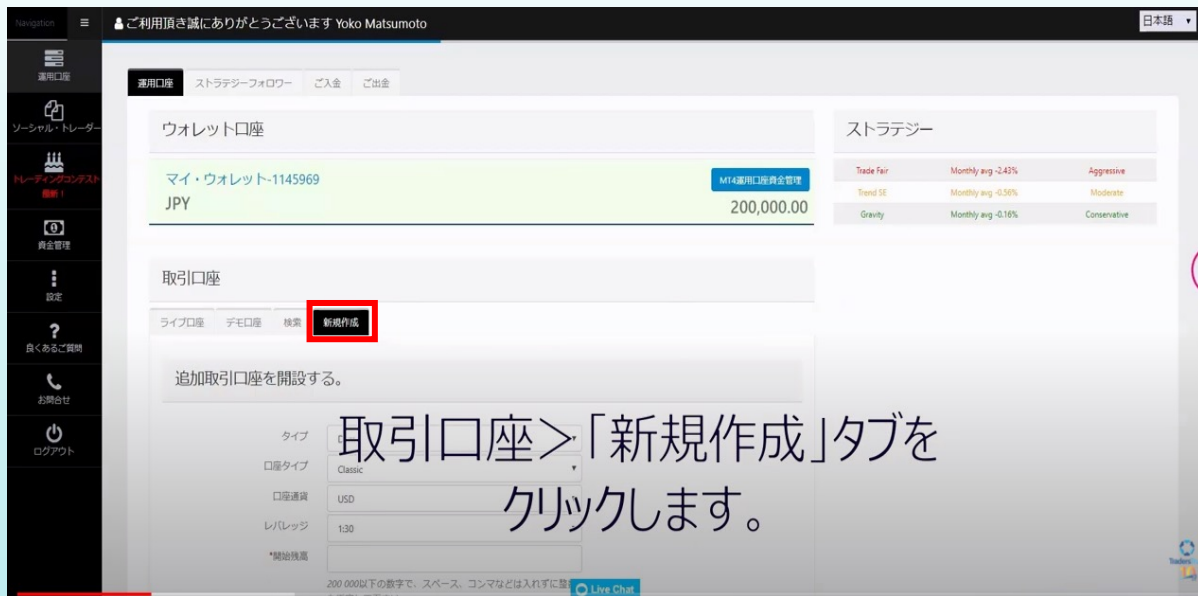

マイページにログインし、取引口座→新規作成をクリック。

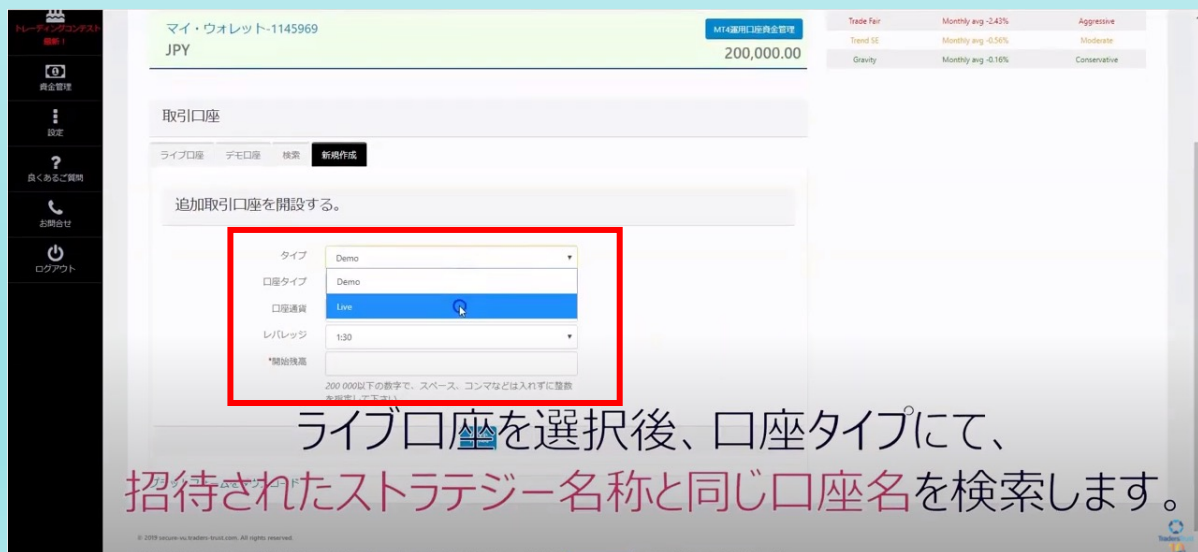

タイプ：LIVE

口座タイプ：InvestaX

口座通貨：JPY

レバレッジ 1：3000

こちらを選択し「作成」をクリックします。

※通常は数分で口座開設が完了します。

# 200万円以上で運用したい場合

運用口座

ウォレット口座

マイ・ウォレット

JPY 449.00

エージェント口座

選択 エージェント口座

JPY 343.00

取引口座

ライブ口座

MT4-Provider Virtual

レバレッジ 1:3000

サーバー: Live

JPY 100,000.00

チャット

TTCMでは「**ダイナミックレバレッジ**」を採用しており保有ポジション量によって適用レバレッジが変更となります。

適用レバレッジが低くなると正常な運用ができなくなる可能性があります。

複数口座開設可能なので、残高が200万円を越えないように調整してください。

複数口座の開設方法はメールか左図のチャットから

「お世話になります。MAM運用口座の「InvestaX」の口座を追加で～個作成お願いします。条件は同様にJPY、レバレッジ3000でお願いします。」

このように伝えれば大丈夫です。

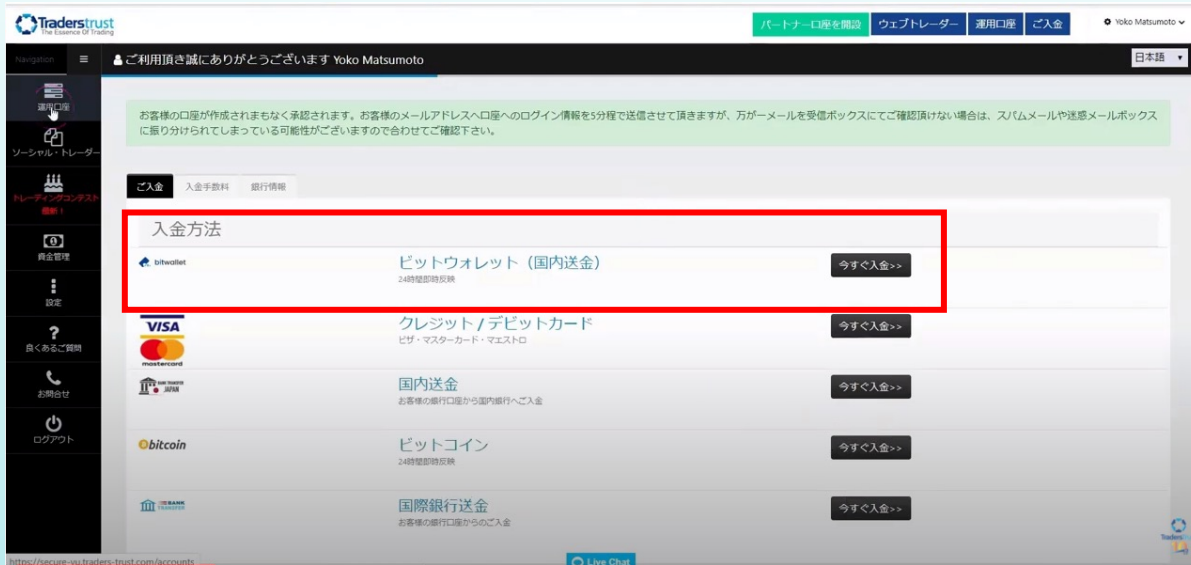

ウォレットへ入金を行います。

入金方法はいくつかありますが、出金まで考えるとビットウォレットが便利だと思います。  
事前にビットウォレットの作成もしておくといはいいです。

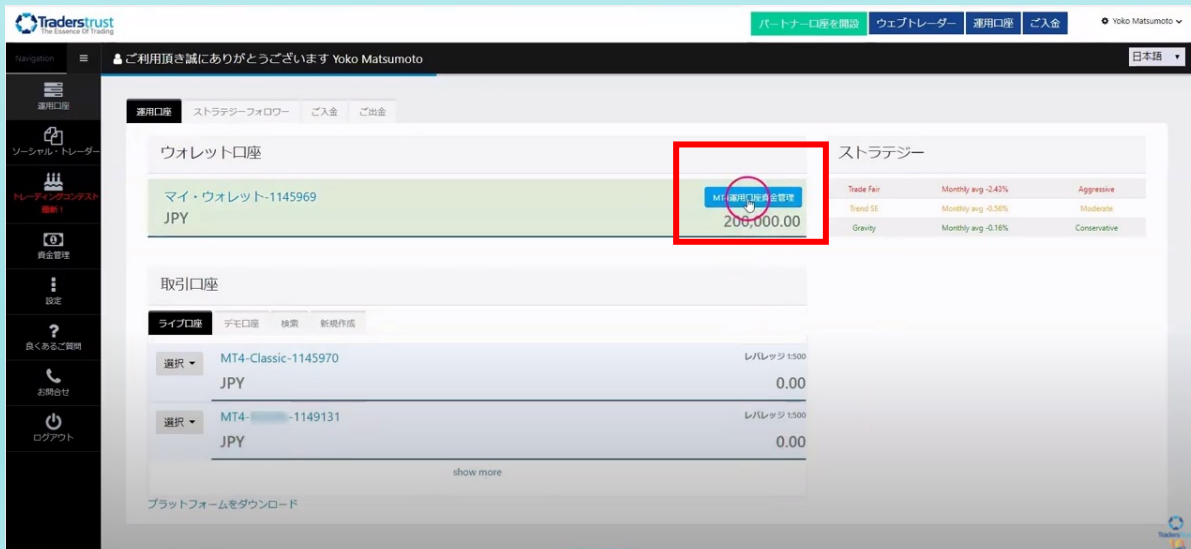

入金完了したら、ウォレット口座の右側にある「資金管理」ボタンをクリックします。

ご利用頂き誠にありがとうございます Yoko Matsumoto

ウォレット口座 M4口座ウォレット口座 第三者送金 送金履歴

お客様のウォレット口座から運用口座へ資金移動

\*マイ・ウォレット: Wallet: 200,000.00 (JPY:Yoko Matsumoto(WALLET))

\*送金証拠金: 200,000.00

\*金額: 100000]

\*取引口座: Choose...

入金する取引口座を選択

コメント: コメントを記入 (任意)

送信

移動先MT4口座番号は、先ほど作成した、  
ストラテジーフォロワー用の口座番号を選択します。

ウォレットから取引口座に資金移動させます。  
 金額を入力し、InvestaXの取引口座を選択します。  
 全て入力したら送信をクリックします。  
 数秒～数分で資金移動されます。

ご利用頂き誠にありがとうございます Yoko Matsumoto

運用口座 入金 出金

ストラテジーフォロワー

ストラテジーへの招待

ストラテジー名	招待済員数	シグナルプロバイダーへの運営報酬	推奨最大損失割合 (%)	推奨最小投資金額
	2	30	50	100000

ストラテジーをフォロー

ストラテジー名、 取引口座、 最大損失、 昇降統、 詳細設定

注意: 運用報酬パフォーマンスフィーは、運用口座で発生した上記記録の残高を基に、ハイ・ウォーターマーク方式で算出されます。ハイ・ウォーターマーク方式におけるハイ・ウォーターマークポイントは、運用口座に発生した入金金額を除外した持ち益が最も高いポイントと設定されます。その為、取引益確保や、ドローダウンからのリカバリーでは運用報酬パフォーマンスフィーの算出対象となりませんのでご注意ください。運用報酬/パフォーマンスフィーは、上記記録の通り、再算出し(後日更新)に算出される可能性があります。

注意: ストラテジーへの投資報酬においてリスクを最小化する為に「最大損失」が設定されています。この「最大損失」では、ポートフォリオにおける現実的なリスクに非違定額を超過しない程度に抑えるのが目的です。ポートフォリオ内で「最大損失」に達すると、ポートフォリオ内でオープンポジションがクローズされ、全額に相当額が入金されます。その後、相場環境が変化し、元のポートフォリオ内のポジションがクローズされるまでは、「最大損失」に達するしない限り続きます。お客様の投資のリスクは、運用報酬/パフォーマンスフィーは、上記記録の通り、再算出し(後日更新)に算出される可能性があります。最新の相場環境の変化を十分注意し、ご留意ください。

ストラテジーフォロワー→コピーを開始をクリック



取引口座、ストラテジープロバイダーを確認。  
コピー方法はデフォルト設定で大丈夫です。

最大損失設定設定種別は「最大損失設定なし」を選択してください。

最大損失設定は、  
①設定なし、②金額にて設定、③パーセントにて設定

留意事項をお読みいただき、  
同意頂ける場合は、チェックマークを入れて下さい。

留意事項をお読み頂き、  
同意頂ける場合は、チェックマークを入れて下さい。

「コピーを開始」をクリックします。  
これで取引が開始されます。

# 運用中断

Traders Trust The Success of Trading

ご利用頂き誠にありがとうございます Yoko Matsumoto

パートナー口座を開設 ウェブトレーダー 運用口座 ご入金

運用口座 **ストラテジーフォロー** 入金 ご出金

ストラテジーへ招待

ストラテジー名	推奨投資期間	シグナルAPIバイターへの運用報酬	推奨最大損失割合 (%)	推奨最小投資金額
コピーを開始	2	30	50	100000

ストラテジーをフォロー

ストラテジー名	私の口座	最大損失	非接続	詳細設定
	1149131	50000	<b>非接続</b>	詳細設定

「非接続」ボタンをクリックする事で、ストラテジーから、お客様の口座を切り離す事が出来ます。

注記 運用報酬パフォーマンスフィーは、運用口座で発生した上投資額の前払金に基づき、ハイウォーターマーク方式で算出されます。ハイウォーターマーク方式におけるハイウォーターマークポイントは、運用口座にて発生した入金金額を除外した利益が最も低いポイントを起点として算出されます。その為、取引基盤運用や、ドロダウンからのリカバーには適用されず、運用期間中に発生した利益が最も低いポイントに達した時点で適用されます。

※注記 ストラテジーへの投資報酬に、入金金額の一定割合が加算されます。この加算は、運用期間中に発生した利益が最も低いポイントに達した時点で適用されます。この加算は、運用期間中に発生した利益が最も低いポイントに達した時点で適用されます。この加算は、運用期間中に発生した利益が最も低いポイントに達した時点で適用されます。

ストラテジーフォロワー→非接続をクリックすることで取引を中止することができます。

その時に持っているポジションも決済されますので、保有ポジションを確認して十分にご注意ください。

運用の継続、中止は**ご自身の判断**で行ってください。

運用を中断すると成功報酬が確定されます。確定された成功報酬が引き落とされると資金移動できるようになります。

再接続する際は、成功報酬の計算もリセットされ再スタートとなります。



# 資金管理について

当該ストラテジーは実際に数か月の期間で資産が4倍以上になることもあるパワフルなものです。

このパワフルな運用力を最大限発揮させるのは「**続けること**」です。

万が一破綻しても続けられる資金管理をすることで、期待値が最大化します。

例：100万円スタート

2か月目で早くも200万円到達が見えてきたので、二つ目の口座を作成し、80万円×2口座などにし残り40万円はウォレットにとっておく。

80万円→150万円に増えてきたら50万円×2を移し、ウォレットが140万円になります。

このように資金を移しておくことで、万が一破綻しても再稼働してまた稼ぐことが可能です。

※当該ストラテジーはスイングトレードを基本としています。  
相場状況により1週間程度、新規注文が無いことも多々あります。



# 注意事項

お申し込みに関しては下記の点をご理解いただき、投資の判断はお客様自身の責任においてなさいますようお願い申し上げます。

- ・本システムは未来の結果を保証するものではありません。
- ・本システムによる想定最大損失額は運用金額です。追加証拠金の入金は求められません。
- ・借金したお金や必要生活費での運用はおやめください。余裕資金での運用をお願いします。
- ・いかなる場合でも返金や損失の補填は一切できません。
- ・第三者に提供したり商業目的では利用しないでください。発覚次第、損害賠償請求を致します。