

FX自動売買（InvestaX） 参加マニュアル

今回のFX自動売買（InvestaX）はTraders Trustを使用します。
以下、概要になります。

利用証券会社	Traders Trust
最低入金額	10万円
入出金	いつでも可能
入金通貨	日本円
証拠金	日本円
成功報酬	30%（ハイウォーターマーク式）
初期費用や入会金	不要
VPSなどのサーバー	不要

※月末の有効証拠金ベースで成功報酬が確定され、
翌月10営業日以内に自動で口座から差し引かれます。



Traders Trustの口座開設

https://secure-vu.traders-trust.com/register/?lang=jp&a_aid=1131635_123

必ずこちらのURLから開設してください。

確実に紐づかせる為にURLをコピーしてChromeに貼り付けてご利用ください。

口座をお持ちの方は別のメールアドレスを使用して、新規の口座開設をお願いします。

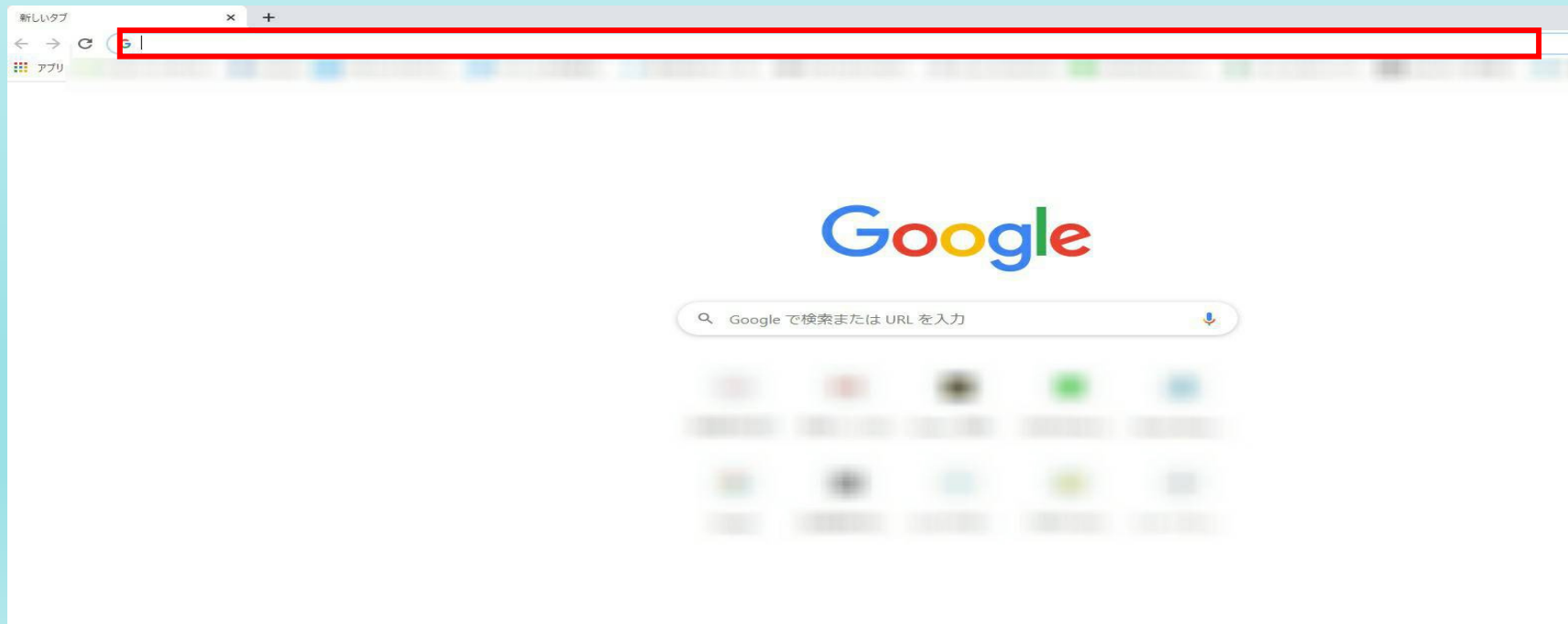

ここにURLを張り付ける。

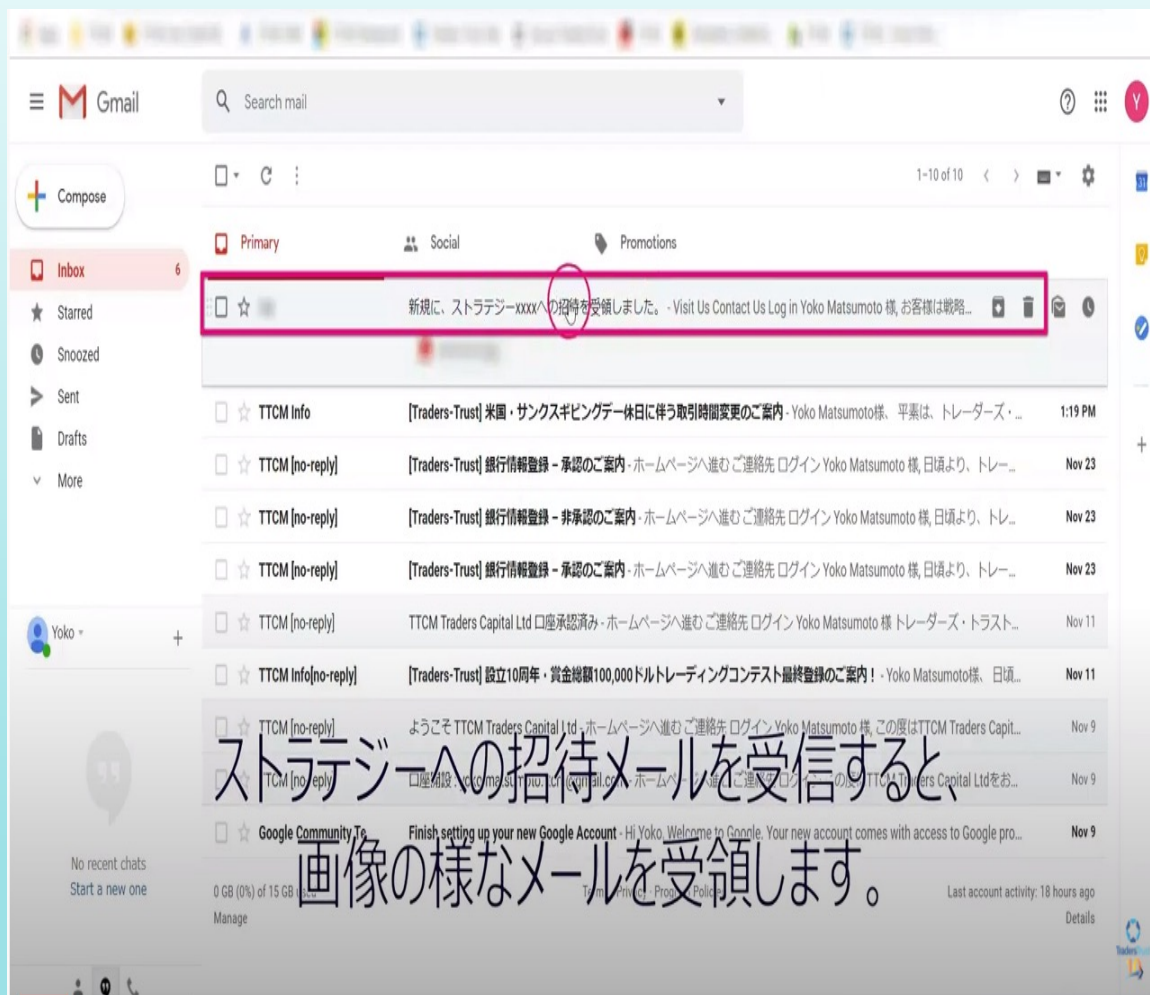

ストラテジーへの招待メールを受信すると、
画像の様なメールを受領します。

電話番号の確認、身分証、住所確認書類の提出など必要な登録を済ませてください。

口座開設、身分証の提出まで終わりましたら紹介者の方に
口座開設が完了したことを伝えて下さい。

「InvestaX」に参加する招待メールが届きます。

スムーズに招待メールを受け取れるように、上記の紹介者
への口座開設完了報告をお願いします。

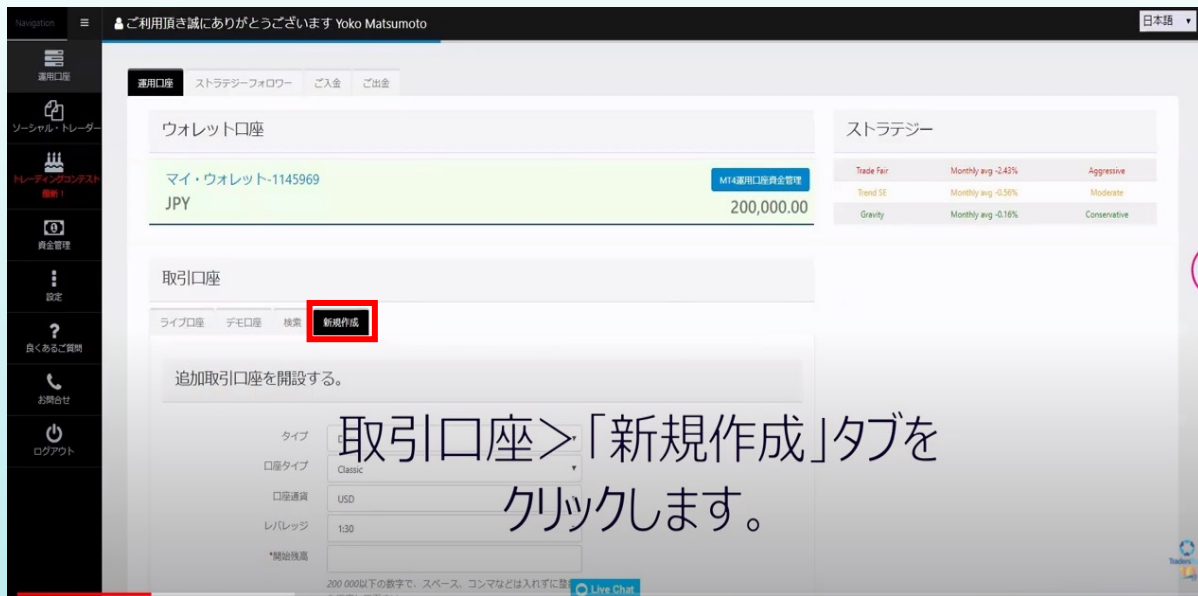

マイページにログインし、取引口座→新規作成をクリック。

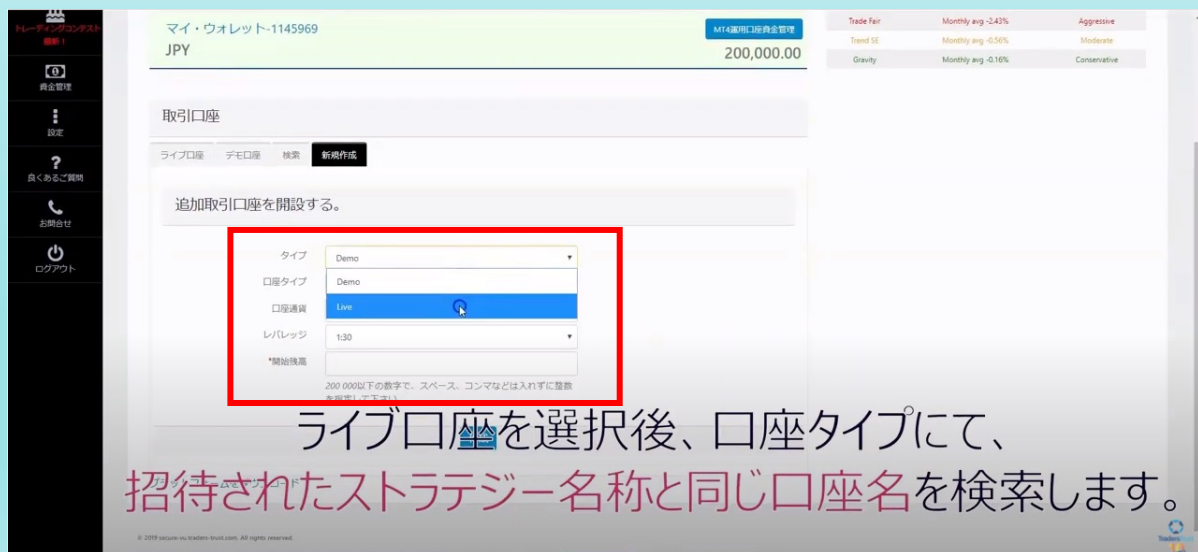

タイプ：LIVE

口座タイプ：InvestaX

口座通貨：JPY

レバレッジ 1：3000

こちらを選択し「作成」をクリックします。

※通常は数分で口座開設が完了します。

200万円以上で運用したい場合

運用口座

ウォレット口座

マイ・ウォレット

JPY 449.00

エージェント口座

選択 エージェント口座

JPY 343.00

取引口座

ライブ口座 デモ口座 検索 新規作成

選択 MT4-Provider Virtual

レバレッジ 1:3000

サーバー: Live

JPY 100,000.00

チャット

TTCMでは「**ダイナミックレバレッジ**」を採用しており保有ポジション量によって適用レバレッジが変更となります。

適用レバレッジが低くなると正常な運用ができなくなる可能性があります。

複数口座開設可能なので、残高が200万円を越えないように調整してください。

複数口座の開設方法はメールか左図のチャットから

「お世話になります。運用口座の「InvestaX」の口座を追加で～個作成お願いします。条件は同様にJPY、レバレッジ3000でお願いします。」

このように伝えれば大丈夫です。

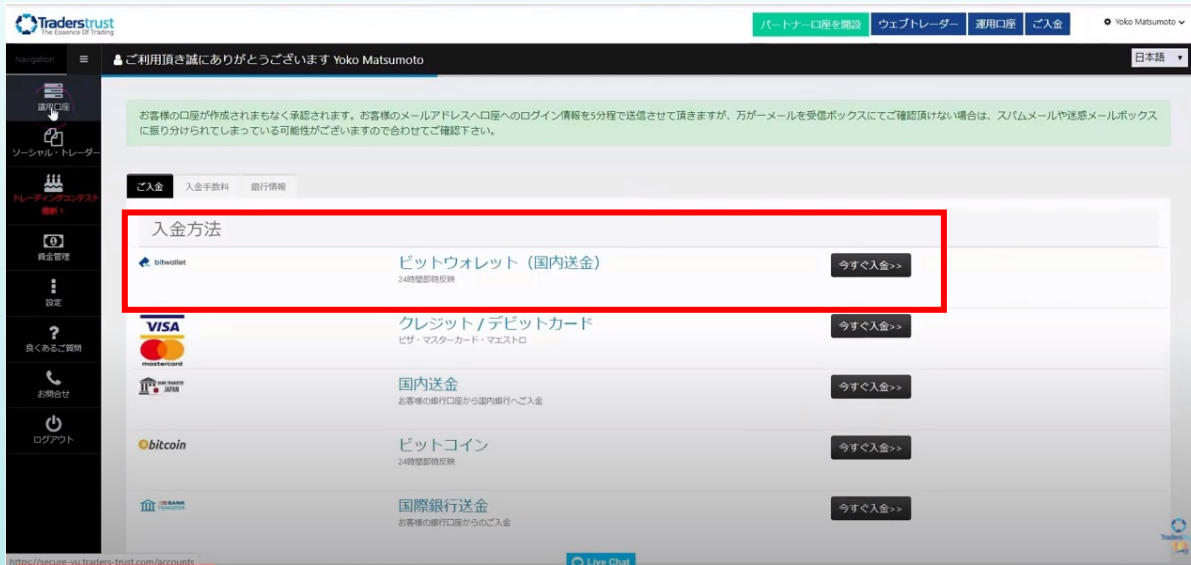

ウォレットへ入金をします。

入金方法はいくつかありますが、出金まで考えるとビットウォレットが便利だと思います。事前にビットウォレットの作成もしておくとも良いです。

クレジットカードでも入金が可能です。

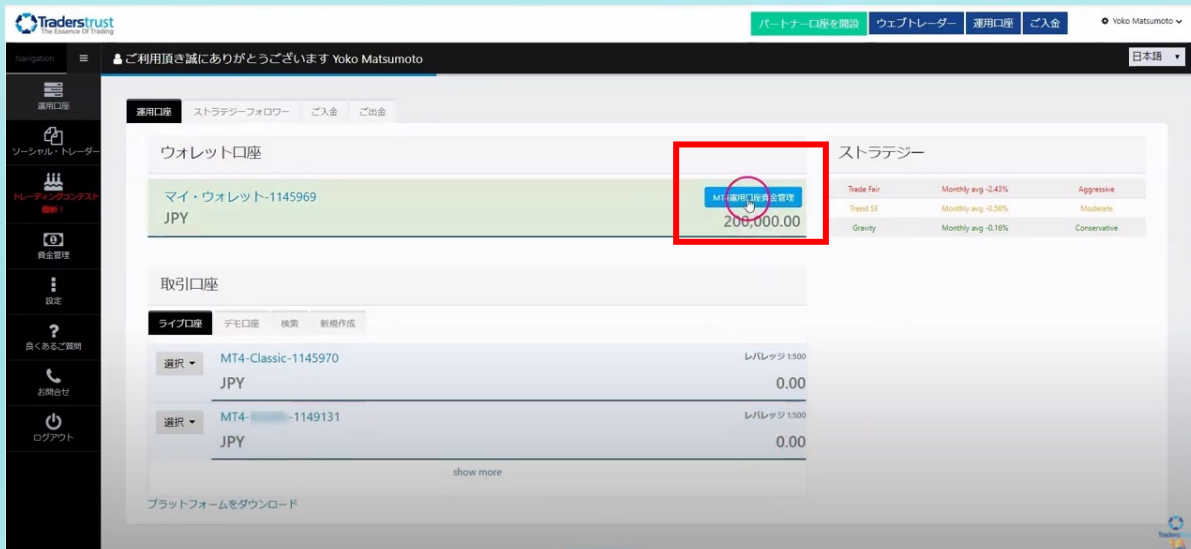

入金が完了したら、ウォレット口座の右側にある「資金管理」ボタンをクリックします。

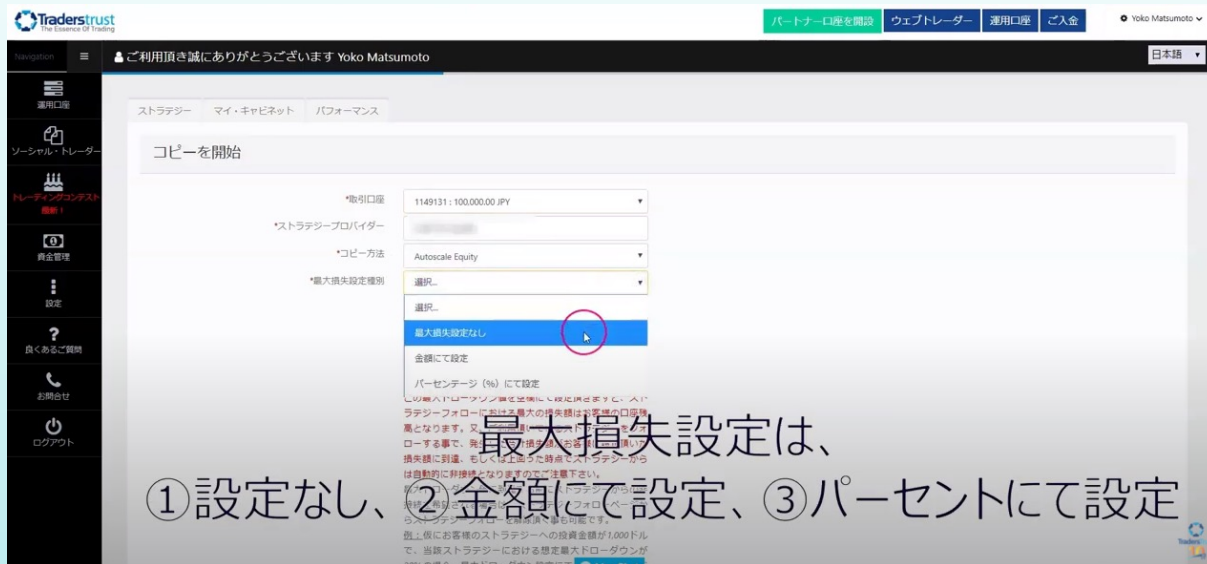

取引口座、ストラテジープロバイダーを確認。
 コピー方法はデフォルト設定で大丈夫です。

最大損失設定設定種別は「最大損失設定なし」を選択し
 てください。

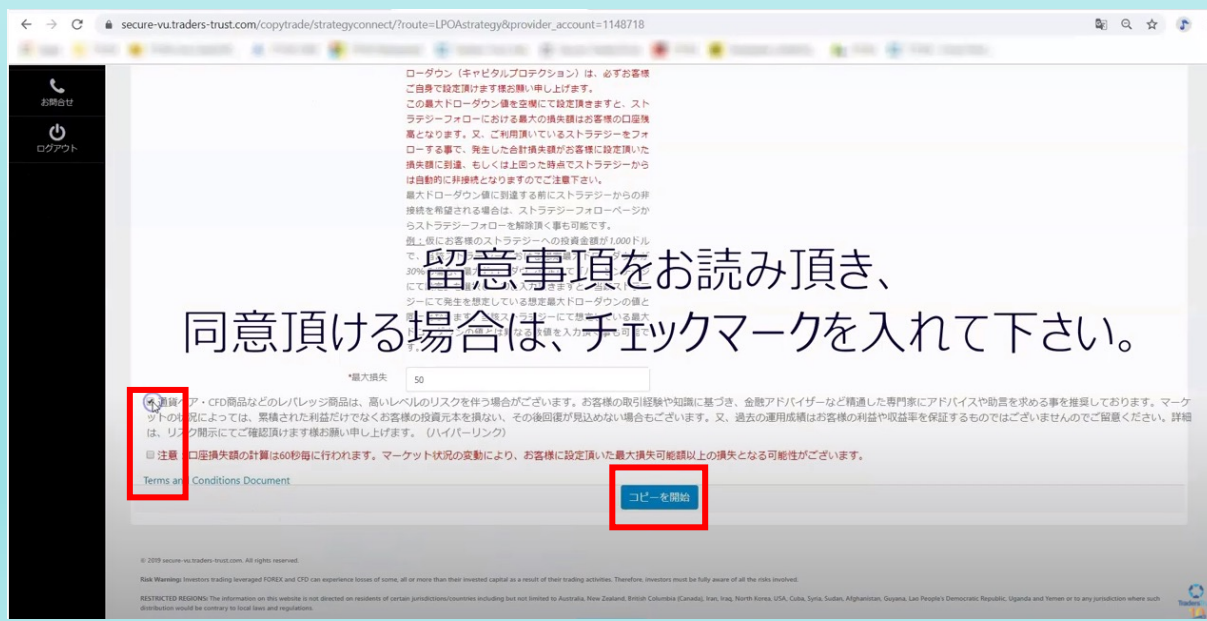

留意事項をお読みいただき、チェックマークを入れて下
 さい。

「コピーを開始」をクリックします。

これで取引が開始されます。

取引内容の確認方法（スマホ）

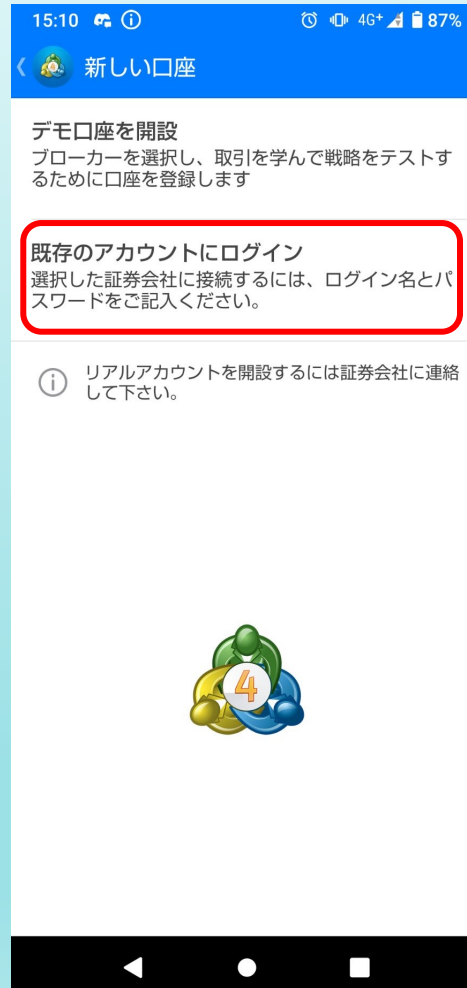
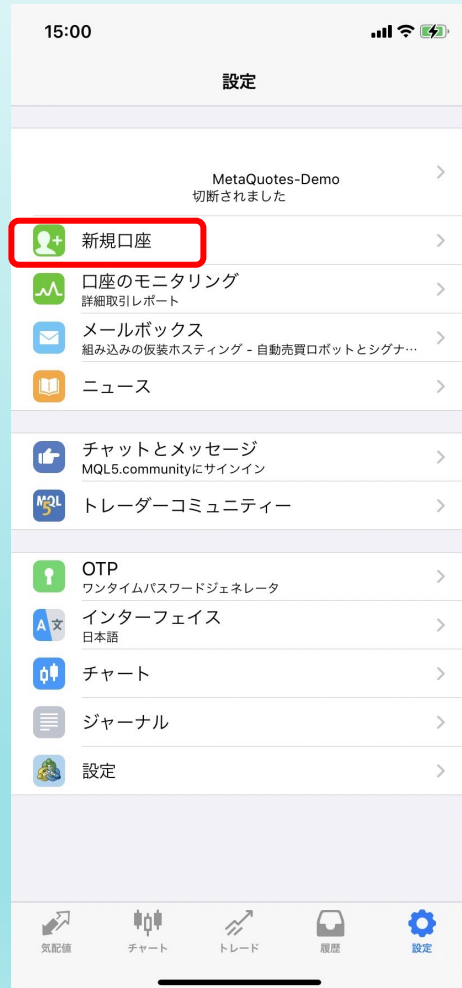
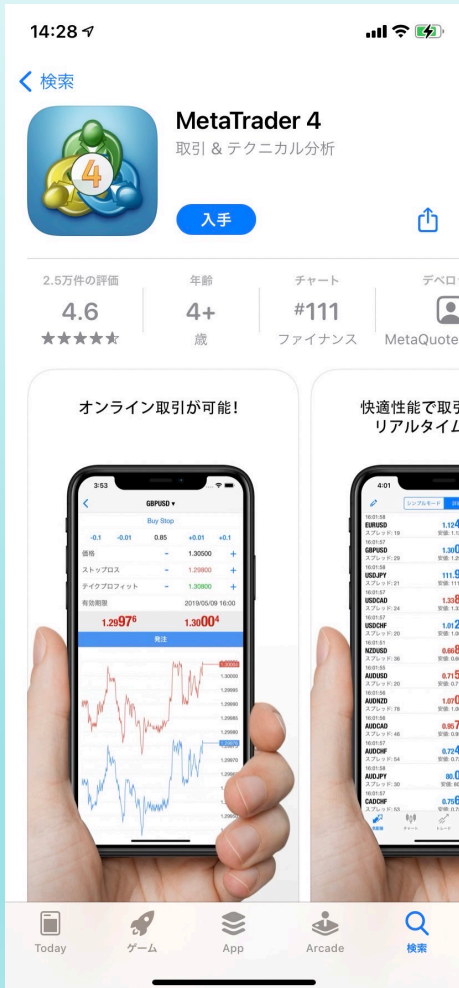

まず最初に「MetaTrader4」というアプリをスマホにインストールします。

新規口座→既存のアカウントにログインと進みます。

取引内容の確認方法（スマホ）

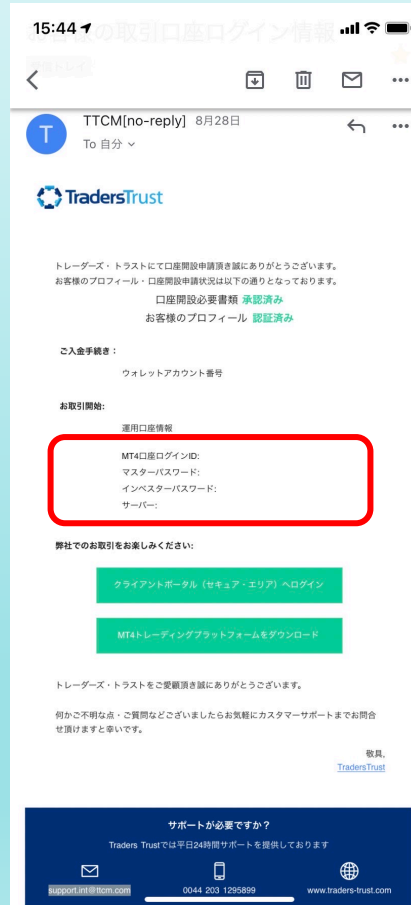
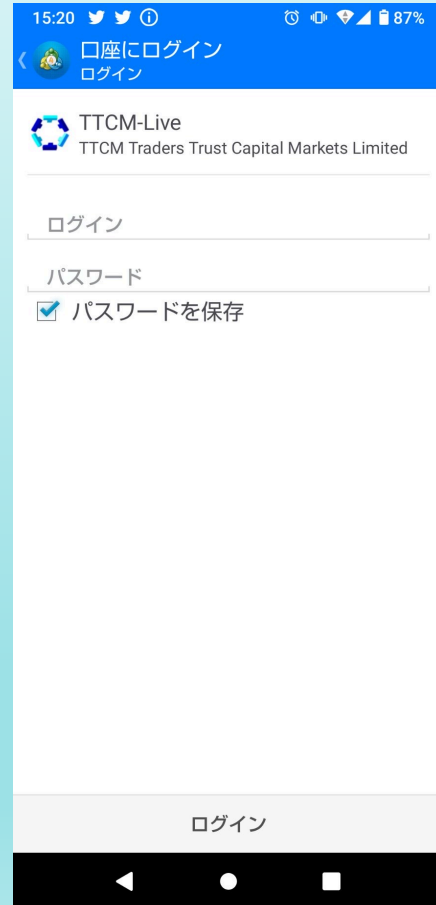
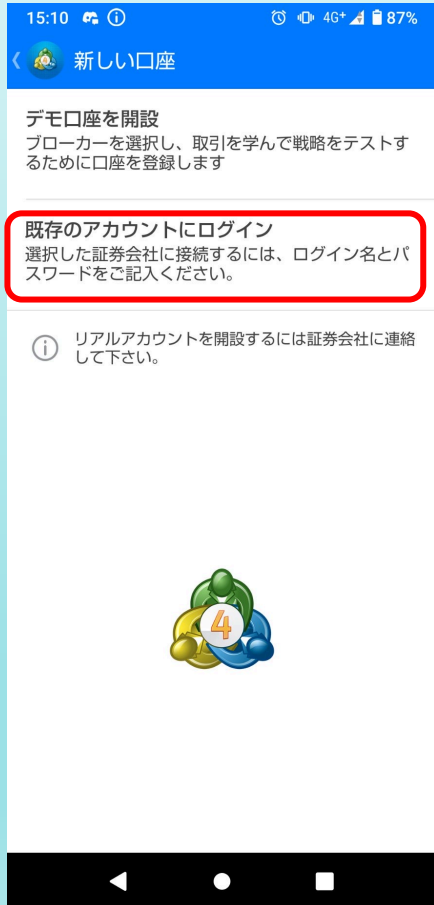

既存のアカウントにログイン

証券会社をTTCM-Liveを選択

口座開設した時のメールにMT4口座ログインID

インベスターパスワードの記載があります。

この二つを入力してログインをしてください。

リアルタイムでポジションの状況などを見ることが可能となります。

PCで確認したい場合は、PC用のMT4をインストールして同様にログインをすればOKです。

<https://traders-trust.com/ja/mt4%E3%83%97%E3%83%A9%E3%83%83%E3%83%88%E3%83%95%E3%82%A9%E3%83%BC%E3%83%A0/>

上記からPC用のインストールが可能です。

運用中断

Traders Trust The Success of Trading

ご利用頂き誠にありがとうございます Yoko Matsumoto

パートナー口座を開設 ウェブトレーダー 運用口座 ご入金

運用口座 **ストラテジーフォロー** 入金 ご出金

ストラテジーへ招待

ストラテジャー名	推奨投資期間	シグナルプロバイターへの運用報酬	推奨最大損失割合 (%)	推奨最小投資金額
コピーを開始	2	30	50	100000

ストラテジーをフォロー

ストラテジャー名	私の口座	最大損失	非接続	詳細設定
	1149131	50000	非接続	詳細設定

「非接続」ボタンをクリックする事で、ストラテジーから、お客様の口座を切り離す事が出来ます。

注記 運用報酬パフォーマンスフィーは、運用口座で発生した上投資額の前払金に基づき、ハイ・ウォーターマーク方式で算出されます。ハイ・ウォーターマーク方式におけるハイ・ウォーターマークポイントは、運用口座にて発生した入金金額を除外した利益額が最も高いポイントを起点として算出されます。その為、取引基盤運用や、ドロダウンからのリカバーには適用されず、運用期間中に発生した利益額が最も高いポイントに達するまで適用されません。

注記 ストラテジャーへの投資報酬に、入金金額の一定割合が加算されます。この加算は「最大損失」に達すると、ポートフォリオ内の全てのオープンポジションがクローズされるまで適用されません。この加算は「最大損失」に達すると、ポートフォリオ内の全てのオープンポジションがクローズされるまで適用されません。

ストラテジーフォロワー→非接続をクリックすることで取引を中止することができます。

その時に持っているポジションも決済されますので、保有ポジションを確認して十分にご注意ください。

運用の継続、中止は**ご自身の判断**で行ってください。

運用を中断すると成功報酬が確定されます。確定された成功報酬が引き落とされると資金移動できるようになります。

再接続する際は、成功報酬の計算もリセットされ再スタートとなります。



出金方法

運用口座 ストラテジープロバイダー 私のストラテジー購読者 ストラテジーフォロワー ご入金 **ご出金**

ウォレット口座

マイ・ウォレット- []
JPY

MT4運用口座資金管理
47,106.00

ご出金 履歴 出金手数料

ご出金方法を選択してください。

*ご出金申請頂く前に、必ず「出金に関するルール」タブをご確認頂き申請頂けますようお願い申し上げます。

*タイプ ビットウォレット（国内送金）
*口座 Wallet:
*金額 i.e. 1205.56
*ビットウォレットアカウント名義
*ビットウォレットアカウント登録メールアドレス
*送金理由

この出金リクエストを送信することにより、取引活動がない場合、発生する銀行手数料と、合計出金額の5%に相当する手数料が請求されることを認め、同意することとなりますのでご了承ください。

送信

運用口座からマイウォレットへ資金移動してください。

マイページ内の「ご出金」をクリック。
タイプの箇所で出金方法を選択。
入金金額と同額までは入金方法と同じ方法での出金になります。

送金理由については「資金管理のため」、
「お金が必要になった」等で大丈夫です。

チェックを入れて「送信」ボタンを押せば完了です。

資金管理について

当該ストラテジーは実際に数か月の期間で資産が4倍以上になることもあるパワフルなものです。

このパワフルな運用力を最大限発揮させるのは「**続けること**」です。

万が一破綻しても続けられる資金管理をすることで、期待値が最大化します。

例：100万円スタート

2か月目で早くも200万円到達が見えてきたので、二つ目の口座を作成し、80万円×2口座などにし残り40万円はウォレットにとっておく。

80万円→150万円に増えてきたら50万円×2を移し、ウォレットが140万円になります。

このように資金を移しておくことで、万が一破綻しても再稼働してまた稼ぐことが可能です。



注意事項

お申し込みに関しては下記の点をご理解いただき、投資の判断はお客様自身の責任においてなさいますようお願い申し上げます。

- ・本システムは未来の結果を保証するものではありません。
- ・本システムによる想定最大損失額は運用金額です。追加証拠金の入金は求められません。
- ・借金したお金や必要生活費での運用はおやめください。余裕資金での運用をお願いします。
- ・いかなる場合でも返金や損失の補填は一切できません。
- ・第三者に提供したり商業目的では利用しないでください。発覚次第、損害賠償請求を致します。